Naturparke Deutschland

Workshop

„Aktuelle Entwicklungen bei der Erarbeitung von Naturparkplänen“

Naturparke Deutschland

Frankfurt a.M., 17. März 2017

Workshop
„Aktuelle Entwicklungen bei der Erarbeitung von Naturparkplänen“

11:00 **Begrüßung**

11:05 **Bundesweite Übersicht über Naturparkpläne u.a. aus den Ergebnissen der Qualitätsoffensive Naturparke** Jörg Liesen, VDN

11:20 **Kurzpräsentationen aktueller Naturparkplanungsprozesse und - pläne aus Naturparken**

- Naturpark Südschwarzwald, Roland Schöttle
- Naturpark Rheinland, Harald Sauer
- Naturpark Eichsfeld-Hainich-Werratal, Sabine Pönicke
- Naturpark Weserbergland, Karl-Heinz Buchholz
- Naturparke in Mecklenburg-Vorpommern, Cathinka Eick (Landesamt für Umwelt, Naturschutz und Geologie Mecklenburg-Vorpommern)
- Naturpark Stechlin-Ruppiner Land, Mario Schrumpf

12:20 **Naturparkplanung in anderen europäischen Staaten** Ulrich Köster, VDN

12:30 **Integration der Inhalte von Naturparkplänen in andere Planungsprozesse und Integration anderer Planungen in Naturparkpläne** Prof. Andreas Mengel, Universität Kassel

13.00 **Mittagsimbiss**

Workshop
„Aktuelle Entwicklungen bei der Erarbeitung von Naturparkplänen“

13.00 **Mittagsimbiss**

13:30 **Moderierter Austausch der Teilnehmer/innen u.a. zu den Fragen:** Prof. Andreas Mengel, Universität Kassel

- Was muss ein Naturparkplan leisten?
- Welche Inhalte sollte ein Naturparkplan haben?
- Wie sollte der Prozess der Naturparkplanerstellung gestaltet werden?
- Wie sollte die Einbindung der Kommunen, regionalen Stakeholder und Öffentlichkeit erfolgen?

15:30 **Resümee und weiteres Vorgehen**

16:00 **Ende der Veranstaltung**

Naturparke Deutschland

Naturpark-Planung

Ergebnisse aus der Kurzumfrage und der Qualitätsoffensive

Naturparke Deutschland

Workshop Naturpark-Planung, Frankfurt a.M., 17. März 2017

Einleitung

Umfrage zum Workshop

- Naturparke wurden insgesamt 2 mal angeschrieben
- 54 Naturparke haben inhaltlich verwertbar geantwortet

+

Auswertung der Qualitätsoffensive (bis 2015)

- 72 inhaltlich verwertbare Antworten

=

- Synthese der Ergebnisse
  - Einschätzung der Arbeit mit Naturparkplänen

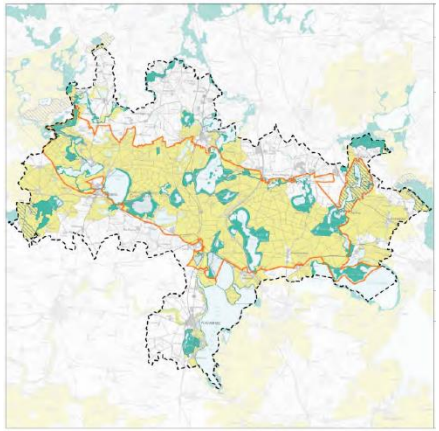

Fotos: Liesen; Karte: NRP Nossentiner/Schwinzer Heide

Ergebnisse der Umfrage bei den Naturparken

Existenz Naturparkpläne: Qualitätsoffensive/ Aktuelle Umfrage

Qualitätsoffensive

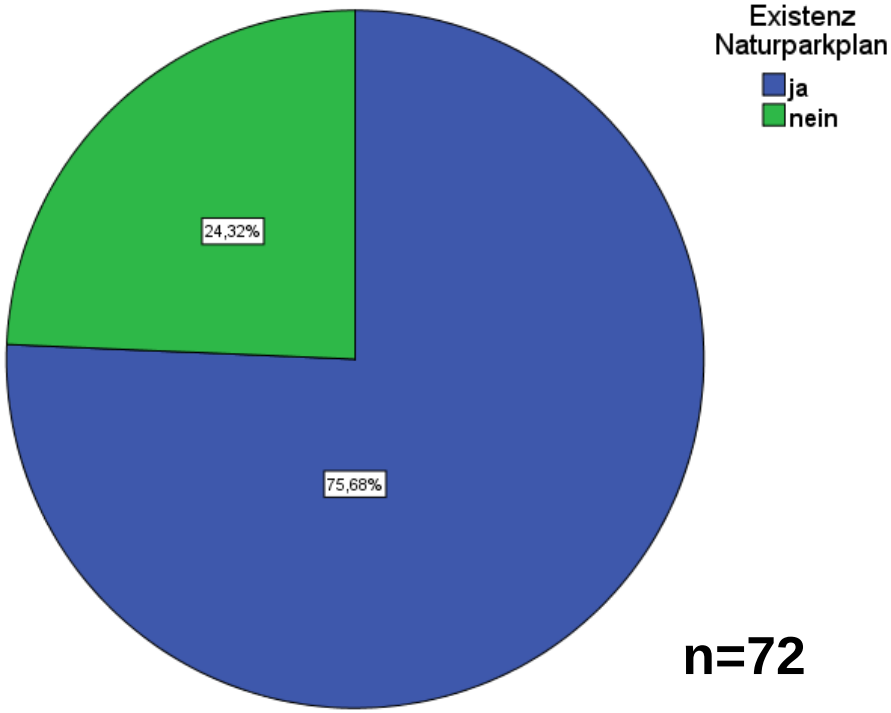

n=72

Aktuelle Umfrage (n=54)

- 43 (80%) mit Naturparkplan

Davon:

- 24 (45%) mit aktuellem (<10 Jahre) Plan
- 19 (35%) mit altem (>10 Jahre) Plan

- 11 (20%) ohne Naturparkplan

Ergebnisse der Umfrage bei den Naturparken

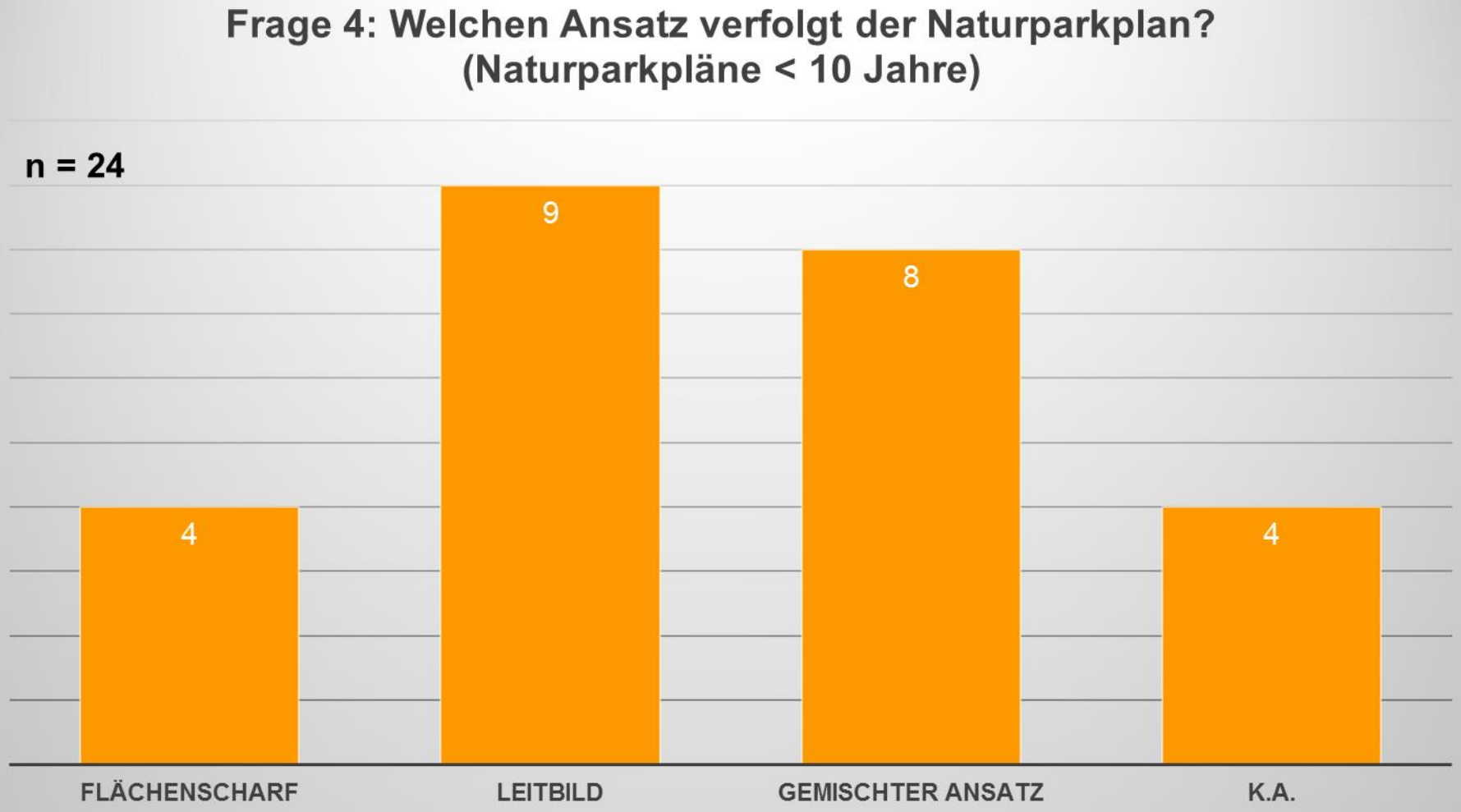

Naturparke Deutschland

Ergebnisse der Umfrage bei den Naturparken

Frage 3: Wann ist ein neuer Naturparkplan angedacht?

- 30 von 54 Naturparken haben einen veralteten oder keinen Naturparkplan
  - 18 der 30 Naturparke planen in den nächsten 3 Jahren einen neuen Plan
  - 12 Naturparke planen nicht mit einer Erneuerung

- Folgende Ansätze bei beabsichtigten, neuen Plänen sollen dabei verwirklicht werden:
  - Flächenscharf: 3 Naturparke
  - Leitbildansatz: 5 Naturparke
  - Gemischter Ansatz: 7 Naturparke
  - Keine Angaben: 2 Naturparke

Ergebnisse der Umfrage bei den Naturparken

Frage 5: Welches Kartenmaterial steht zur Verfügung bzw. wird genutzt?

- 48 von 54 Naturparken haben auf diese Frage verwertbar geantwortet
  - 42 der 48 Naturparke nutzen Kartenmaterial
  - 6 Naturparke sind nicht im Besitz von Kartenmaterial

- Folgendes Kartenmaterial steht zur Verfügung:
  - Text- oder Plankarten: 41 Naturparke
  - Druck- oder pdf-Dokumente: beinahe alle Naturparke mit Kartenmaterial
  - GIS-Daten: 17 Naturparke
    - 2 Naturparke nutzen die GIS-Daten nicht

Ergebnisse der Umfrage bei den Naturparken

Qualitätsoffensive: Bestandsaufnahme (Bereiche)

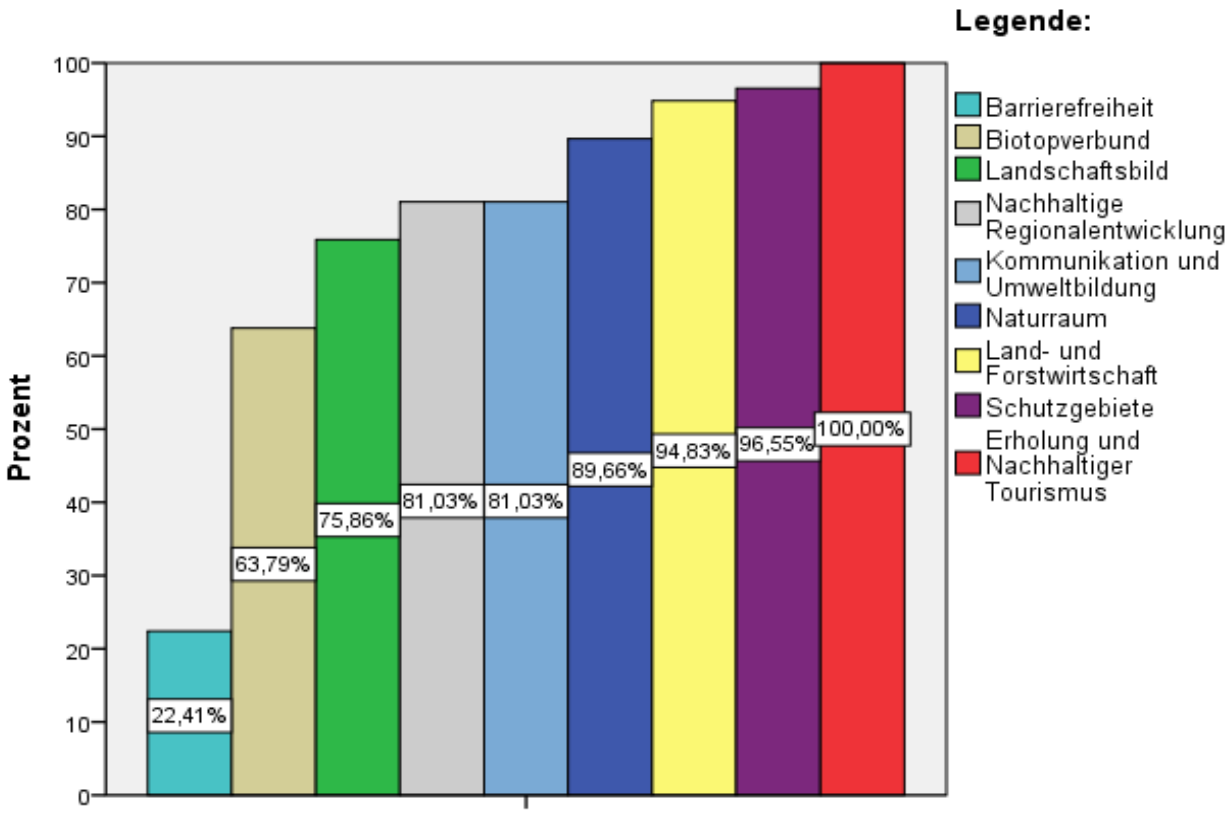

Ergebnisse der Umfrage bei den Naturparken

Frage 6: Welche NEUEN Themengebiete werden im Naturparkplan behandelt?

- 12 von 52 Naturparken haben auf diese Frage verwertbar geantwortet

- Diese Themen wurden besonders häufig genannt:
  - Barrierefreiheit/ Inklusion
  - Erneuerbare Energien (insb. Windkraft)
  - NATURA 2000

- Folgende Themengebiete stachen besonders hervor:
  - innovative Partizipation der Bevölkerung (NP EHW)
  - Architektur

Fotos: Liesen

Ergebnisse der Umfrage bei den Naturparken

Frage 7: Welche anderen Planungen wurden in den NP-Plan miteinbezogen?

- Die Ergebnisse der Qualitätsoffensive 2016 (s. rechts) sind größtenteils Deckungsgleich mit den Ergebnissen der aktuellen Umfrage

- Folgende berücksichtigte Planungen treten neu auf:
  - Biotopverbundsystem
  - Arten-/Biotopschutzprogramm
  - Auszeichnung zum „Qualitäts-Naturpark“ durch den VDN

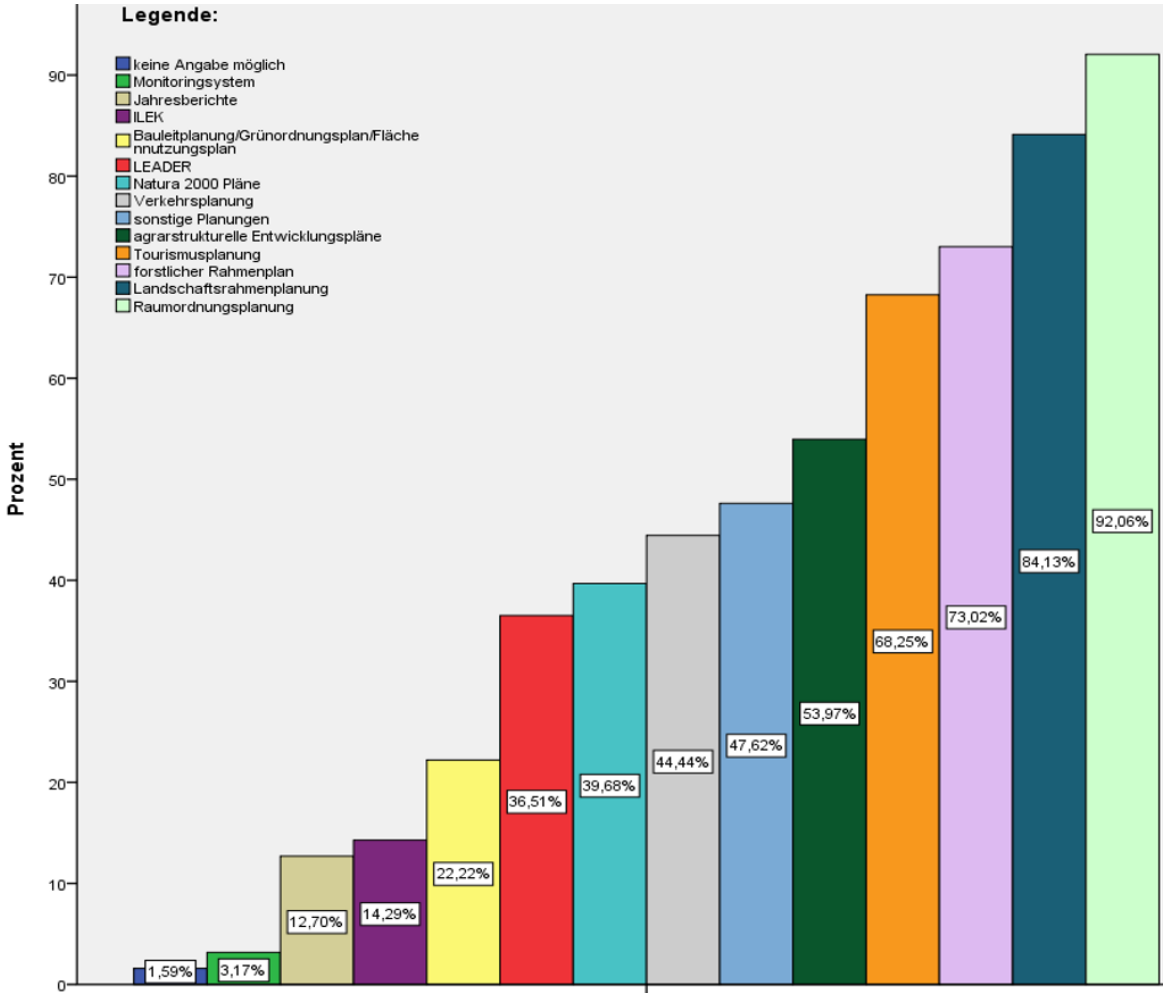

Ergebnisse der Umfrage bei den Naturparken

Qualitätsoffensive: Berücksichtigung der Naturpark-Ziele in anderen Planungen

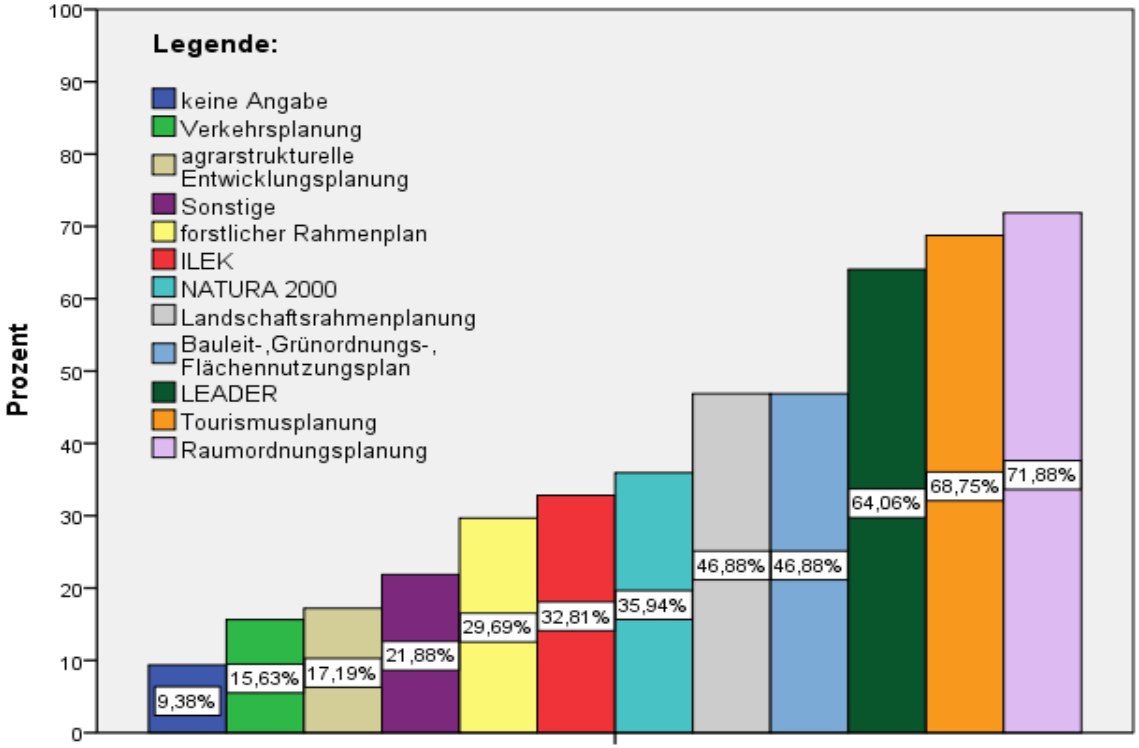

Naturparke Deutschland

Ergebnisse der Umfrage bei den Naturparken

Frage 9: Welche Interessengruppen wurden miteinbezogen?

- Die Ergebnisse der Qualitätsoffensive 2016 (s. rechts) sind größtenteils Deckungsgleich mit den Ergebnissen der aktuellen Umfrage
- Folgende Interessengruppen wurden zudem genannt:
  - Bevölkerung
  - Hochschule (NRP Zittauer Gebirge)

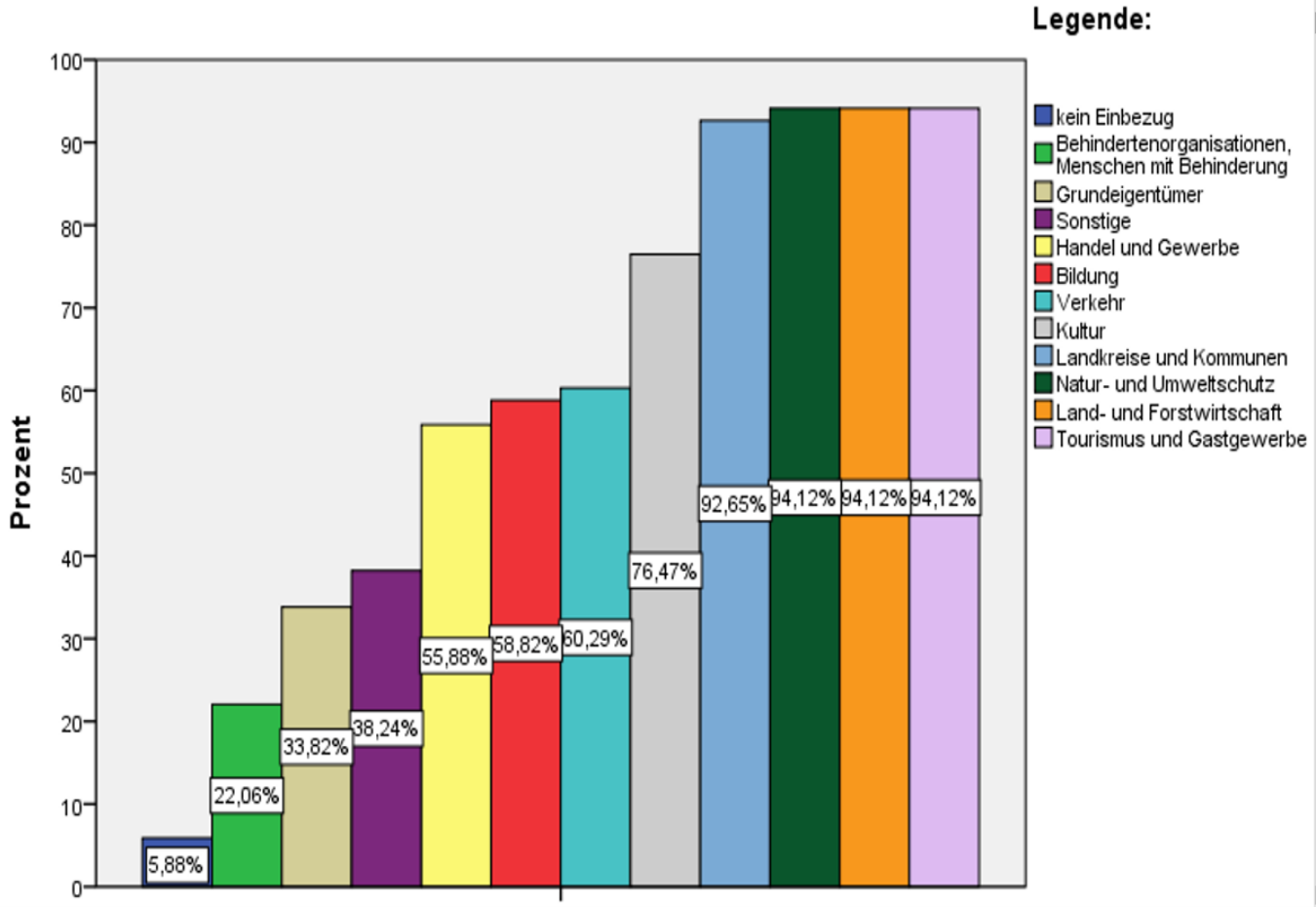

Naturparke Deutschland

Ergebnisse der Umfrage bei den Naturparken

Frage 8: Welcher Zeitraum war zu Erstellung des Plans notwendig ?

- Der Erstellungszeitraum der Pläne variiert zwischen 8 Monaten und 7 Jahren

- Je nach Ansatz variierten die Erstellungszeiträume wie folgt:
  - Flächenscharf: 1 - 7 Jahre; i.d.R. mehr als 2 Jahre
  - Leitbildansatz: 8 Monate – 6 Jahre; i.d.R. 1 – 2 Jahre
  - Gemischter Ansatz: 10 Monate – 2 Jahre; i.d.R. 1 – 2 Jahre

- Je detaillierter ein Plan desto länger der Erstellungszeitraum

Ergebnisse der Umfrage bei den Naturparken

Frage 10: Kosten des Naturparkplans?

- Die Kosten der Pläne variieren zwischen 20.000 € und 600.000 €

- Je nach Ansatz variieren die Kosten wie folgt:
  - Flächenscharf: 50.000 € - 600.000 €; meist > 100.000 €
  - Leitbildansatz: 20.000 € - 200.000 €; meist 50.000 – 100.000 €
  - Gemischter Ansatz: 35.000 € - 280.000 €; meist 50.000 – 100.000 €
- Je detaillierter ein Plan desto höher die Kosten
- I.d.R. finanziert durch 2/3 Landesmittel bzw. 1/3 Eigenmittel

Fazit

- Die meisten Naturparke besitzen einen Naturparkplan, allerdings:
  - Einige Pläne veraltet
  - Heterogene Ausgestaltung der Naturpark-Planung
  - Mehrere Naturparke ohne Plan
    - Trotzdem vielerorts Bemühungen für neue Pläne

Deswegen:

- Potentiale der Naturpark-Planung aufzeigen +

Leitfaden als Orientierungshilfe weiterentwickeln:

  - aus Erfahrungen lernen (Best-Practice)
  - Naturparkpläne optimieren
  - mit der Qualitätsoffensive Naturparke verbinden
  - Naturparkarbeit stärken!

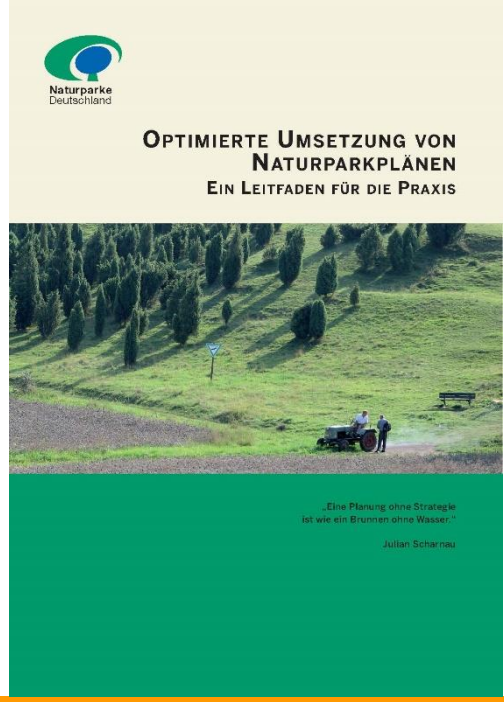

Vielen Dank für Ihre Aufmerksamkeit

Jörg Liesen, VDN